Retourneur de bobines pour gerbeurs monomât

FIMM

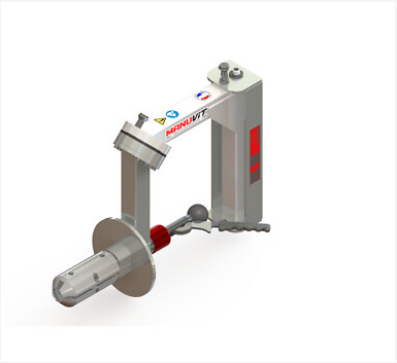

Image not found or type unknown

Caractéristiques produits

Offre	**Stockée par les fabricants**
Unité de vente	**(1 pièce)**

Caractéristiques techniques

Code
286274

Descriptif

Retourneur de bobines en acier.
Manipulation de bobines par une mâchoire expansible.
Permet le levage et le retournement d'une bobine de l'horizontale à la verticale ou inversement en la maintenant par son axe central.
La capacité de levage dépend de la CU de l'appareil sur lequel l'accessoire est monté.
Elle dépend également de la position du centre de gravité de la charge par rapport au mât du gerbeur sur lequel il est monté.

Les + produits

Pour lever et retourner une bobine de la position horizontale à verticale et inversement.

Documentation

1 documentation(s) disponible sur notre site internet.