Caches neutres pour tiroirs double paroi Ouvéa II

LA MARQUE legallais

Caractéristiques produits

Coloris	**Argent**
Gamme	**Ouvéa II**
Type de composant	**Caches**
Unité de vente	**(1 paire)**

Caractéristiques techniques

Code
555717

Descriptif

Caches plastiques adaptables sur les tiroirs double paroi Ouvea II.

Gamme

Certification LGA.
Testé à + de 80 000 cycles.
Capacité de charge 30 et 50 kg.
Profils double paroi rigides et renforcés, en acier galvanisé, revêtement époxy blanc ou argent.
Espace de rangement optimal à l'intérieur du tiroir grâce au design des profils.
Attaches métalliques.
Coulisses haute performance, sortie totale, en acier galvanisé.
Fonctionnement fluide et de qualité.
Grande stabilité latérale.
Amortisseur intégré et protégé.
Fonctionnement fluide et silencieux.
Perçage des coulisses compatibles avec les plus grandes marques du marché.
Fixation des coulisses sur le caisson par vis euro ou vis traditionnelles.
Tiroir conçu pour être assemblé avec des panneaux mélaminés d'épaisseur 16 mm.

Conditions de livraison

Tiroirs livrés en kit complet, dans un colis unique : pas de risque d'oubli à la commande !
Accessoires disponibles en option : séparateurs, rehausses, attaches-façade à enfoncer, caches sans logo, vis de fixation (vis euro ou vis traditionnelles).

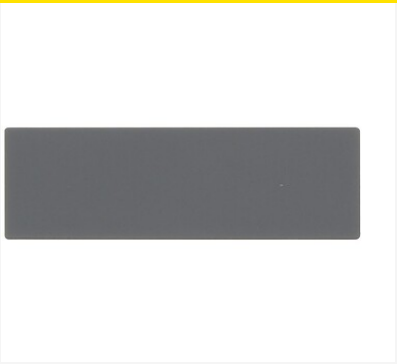

Documentation

1 documentation(s) disponible sur notre site internet.