Façade de tiroir intérieur recoupable

Image not found or type unknown

p. 2-81

Caractéristiques produits

Kit	**Accessoires**
Type de tiroir	**Tiroir à l'anglaise**
Largeur extérieure de caisson (mm)	**2000**
Unité de vente	**(1 pièce)**

Caractéristiques techniques

Code	Coloris	Gamme	Type de composant
512772	Blanc		
585537	Anthracite	ArciTech	Profil façade recoupable
512765	Argent	ArciTech	Tiroir intérieur (à l'anglaise)

Descriptif

En aluminium.

Gamme

Pour composer votre façade de tiroir intérieur, s'offrent à vous 3 alternatives :1
-Combinez un profil façade aluminium (recoupable à la largeur souhaitée) + 1 tringle (pour les casseroliers intérieurs) + 2 raccords de façade.
2
-Combinez votre façade en matériau personnalisé + 2 profilés + 1 tringle (pour les casseroliers intérieurs) + 2 raccords de façade.
3
-Optez pour la rapidité/facilité en choisissant la façade déjà assemblée (déclinée en 4 hauteurs et 4 coloris)

Conditions de livraison

Livré sans fixation.

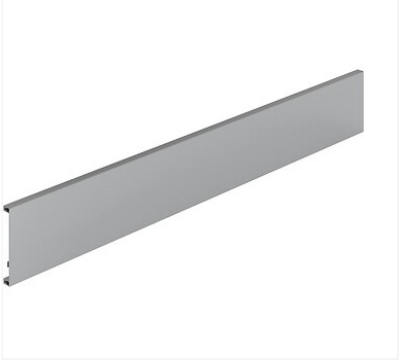

Documentation

2 documentation(s) disponible sur notre site internet.