Béquille double carréé droite en inox sur rosace carré Boëdic

LA MARQUE 1 legallais

p. 1-315

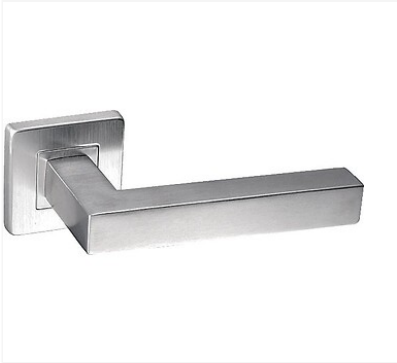

Caractéristiques produits

Offre	**Stockée par Legallais**
Unité de vente	**(1 ensemble)**

Caractéristiques techniques

Code
350036

Descriptif

Section de la béquille : 20 x 20 mm.
Longueur de la béquille : 130 mm.

Gamme

Qualité inox AISI 304.
Finition : satiné.
Rosaces et béquilles doubles solidaires.
Ressort de rappel.
Rosace : 54 x 54 x 8 mm.
Carré de 7 fendu avec support laiton.
Fixation invisible par vis bois ou traversantes.
Pour porte d'épaisseur 38 à 55 mm.

Conditions de livraison

Article vendu à l'ensemble.Les commandes par multiples de 30 seront livrées dans le boitage d'origine du fabricant.

Documentation

1 documentation(s) disponible sur notre site internet.

Produits complémentaires

Rosace de fonction double carrée en inox Boëdic